

[www.madagate.org](http://www.madagate.org)



**NANDAO  
ANTSIKA I  
LIANTSIKY  
KELY NY  
ALAHADY 20  
AOGOSITRA  
2017**



**Terrible issue, même si les voies du Seigneur sont insondables. En effet, Liantsiky, la fille Rado DRB, graphiste en chef de la Team Rianasoà, s'en est allée rejoindre les anges, le dimanche 20 août 2017. Toute l'équipe de madagate.org présente ses plus profondes condoléances à toute la famille de Liantsiky.**

\*\*\*\*\*

**Son passage terrestre**



## Appel à solidarité

# Liantsiky a besoin de vous

Liantsiky, petite fille de 4 ans et demie, fille de R. DRB, graphiste en chef de la Team Rianasoa, atteinte d'insuffisance rénale chronique. Elle est actuellement soignée à l'hôpital Mères et Enfants d'Ambohimandra. Son état nécessite actuellement une évacuation sanitaire dans les meilleurs délais.

**Vous voulez l'aider ?**

**Envoyez un don sur le compte M'Vola  
034 00 160 49**

(avec l'interopérabilité, vous pouvez envoyer votre don à partir d'un Airtel Money ou d'un Orange Money).

## Une photo pour Liantsiky

La Team Rianasoa, avec le généreux soutien d'Academy Print, vous propose d'acquérir des photos prises par la Team, imprimées au format 20 x 30, et prêtes à accrocher sur votre mur. L'intégralité de vos achats sera reversée à la petite Liantsiky.

**Une photo est vendue à 40.000 ariary**



#LIANTSIKY : c'est elle



On ne peut pas aller à l'école si on n'a pas de quoi manger. C'est un problème qui se pose à Madagascar.

nado

Artiste dans l'âme. Voilà comment on peut définir Radoniaina Rasolonavo, DRB pour les intimes. Très tôt, il s'est passionné par la musique urbaine, et il en a vite adopté le mode de vie, en fréquentant entre autres les grands noms de la culture Hip-Hop. Pour lui, les rimes de la rue n'ont aucun secret. Fraichement lauréat du baccalauréat, Rado intègre BIT Solution, où il étudie le métier de PAO, en approfondissant au quotidien les arcanes d'Adobe Photoshop.

On ne peut pas aller à l'école si on n'a pas de quoi manger. C'est un problème qui se pose à Madagascar.

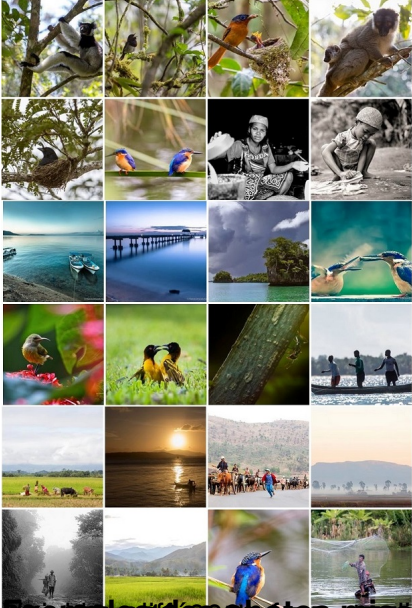

On ne peut pas aller à l'école si on n'a pas de quoi manger. C'est un problème qui se pose à Madagascar.

On ne peut pas aider tout le monde, mais tout le monde peut aider quelqu'un



On ne peut pas aller à l'école si on n'a pas de quoi manger. C'est un problème qui se pose à Madagascar.

## Généralités

C'est aussi la réduction de la capacité des reins, à contrôler l'équilibre du corps en **eau** et en **sels minéraux**

Enfin l'insuffisance rénale, s'accompagne d'une **dysrégulation cardiovasculaire**, c'est-à-dire d'une mauvaise régulation, entre autres, de la pression au sein de l'organisme.

## Classification

Il faut différencier l'**insuffisance rénale chronique**, de l'insuffisance rénale aiguë, qui est l'insuffisance rénale au cours de laquelle, la perte de la fonction rénale est brutale, mais généralement réversible.

**insuffisance rénale chronique**

Au contraire, **l'ins**

**uffisance rénale chronique**,  
,  
**elle, n'est pas réversible.**

L'insuffisance rénale est le résultat de **pathologies** (affections) concernant les reins et se caractérisant par une diminution du nombre des néphrons.

Le **néphron** est une minuscule unité fonctionnelle, dont le principal constituant est le glomérule.

Le glomérule est une minuscule sphère où la **filtration du sang** a lieu, et où s'élabore donc, l'**urine primitive**

Source: [www.vulgaris-medical.com](http://www.vulgaris-medical.com)

**Jeannot Ramambazafy - 3 novembre 2016**