**Christine Razanamahasoa** **-VIDEO DE SON DISCOURS -**

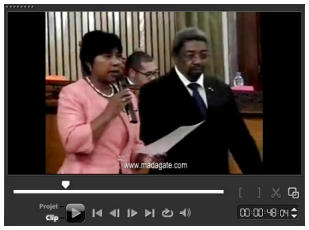

**VIDEO DU DEROULEMENT DE L'ELECTION DUPRESIDENT DE L'ASSEMBLEE NATIONALE A TSIMBAZAZA**

**Assemblée nationale de Tsimbazaza, 18 février 2014, 18h.** Le vote en public, c'est-à-dire retransmis en direct sur la station publique TVM (Televiziona Nasionaly Malagasy), s'est achevé.

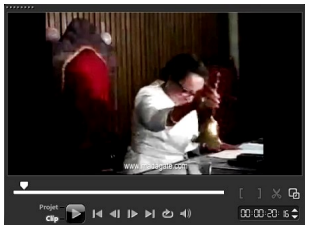

**VIDEO DE SON CURRICULM VITAE**

Ainsi, Christine Razanamahasoa, Député de Madagascar, élue à Ambatofinandrahana et magistrat de premier grade, **a** également **été élue**, par vote secret -mais avec urne transparente-, Présidente de l'Assemblée nationale, par ses pairs
**par 77 voix**
contre 69 pour Jean Max Rakotomamonjy qui a récolté 69 voix. Car sur les 147 votants, il y a eu un bulletin blanc.

Et, dans L'Histoire politique de Madagascar, Christine Razanamahasoa devient la première femme, Président de l'Assemblée nationale malgache.

Bientôt sur madagate.com les reportages photographiques de cette journée à marquer d'une pierre blanche pour les générations présentes et à venir. C'est cela l'Histoire: laisser des archives textuelles, photographiques et audiovisuelles. Pour l'heure, je vais aller enterrer mon ami, mon frère, Ndimby Lala Randrianarivelo .

**Jeannot Ramambazafy – 18 février 2014**