Madagate.com c'est la mémoire de notre temps. Il importe de laisser des archives à ceux qui vont nous remplacer ici-bas. Pour qu'ils sachent qui a fait et dit quoi à un moment donné. Textes, photos, vidéos constituent un ensemble pour mémoriser cela. Ces supports font partie de la Communication et de la Culture en général.  Et mieux vaut tard que jamais.

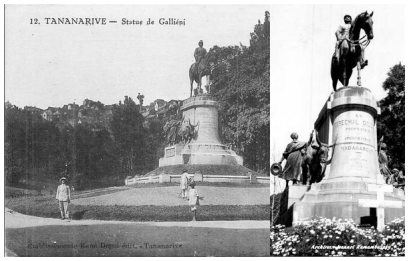


Ces photos ont été prises en un seul lieu, toute la matinée du 29 mars 2015 : devant la stèle commémorative d'Ambohijatovo à Antananarivo, où trônait, jusqu'en 1973, une statue de Joseph Gallieni sur un cheval.

Enfin, comme l'avait déclaré **Emile Henriot**, écrivain et critique littéraire français (1889-1961), élu à l'Académie Française en 1945 : ***« La culture, c'est ce qui demeure dans l'homme lorsqu'il a tout oublié »***

*.*

A ne pas confondre avec l'ancien maire de Lyon, Edouard Herriot à qui l'on attribue souvent la phrase suivante, dérivée de celle d'Henriot :

*«*

*La culture, c'est tout ce qui reste quand on a tout oublié*

*».*

Mise en place des journalistes le dimanche 29 mars 2015 à 11h :
Merci de vous conformer aux indications du service d'ordre et du protocole, 3 plateformes on
été installées pour les JRI et l'accès à l'esplanade et aux stèles ne sera pas autorisé.

Plateforme dédiée aux JRI, sur la droite, au niveau de l'eplanade : vue sur l'arrivée du PRM, le revue militaire, les anciens combattants et les peronalités

Plateforme dédiée aux JRI, **sur la gauche du mausolée** : vue sur les stèles et le cérémonial de dépôt de gerbe.

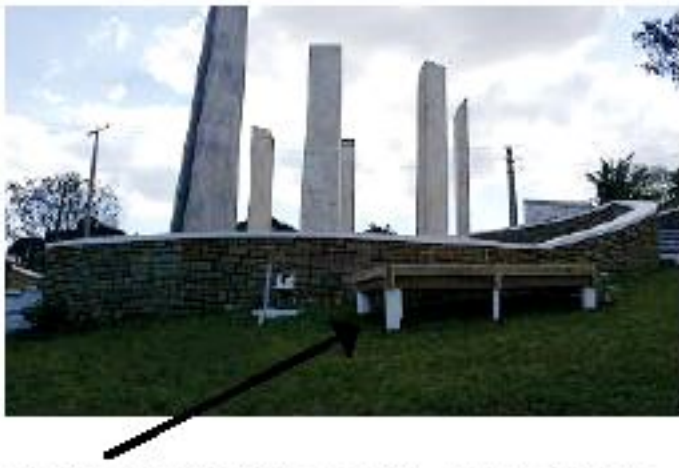

Plateforme dédiée aux JRI, **sur la droite du mausolée** : vue sur les stèles et le cérémonial de dépôt de gerbe.

*****PHOTOS***VIDEOS***AMBOHIJATOVO ICI**

www.madagate.com

www.madagate.com

www.madagate.com

www.madagate.com

www.madagate.com

www.madagate.com

www.madagate.com

www.madagate.com

www.madagate.com

www.madagate.com

www.madagate.com

www.madagate.com

www.madagate.com

www.madagate.com

**********

www.madagate.com

www.madagate.com

www.madagate.com

**********

www.madagate.com

www.madagate.com

www.madagate.com

www.madagate.com

**********

www.madagate.com

www.madagate.com

www.madagate.com

www.madagate.com

www.madagate.com

www.madagate.com

www.madagate.com

www.madagate.com

www.madagate.com

www.madagate.com

www.madagate.com

www.madagate.com

www.madagate.com

www.madagate.com

**********

www.madagate.com

www.madagate.com

www.madagate.com

www.madagate.com

www.madagate.com

www.madagate.com

www.madagate.com

www.madagate.com

**Dans KANTO 3 Ambohimanoritra, en début d'après-midi**

www.madagate.com