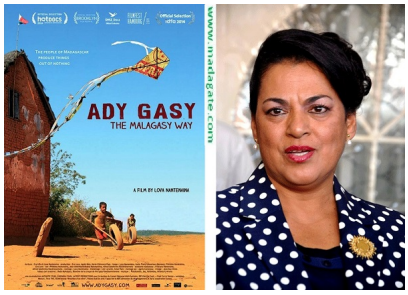

Non, ce n’est pas Ava Gardner mais Béatrice Atallah, ministre malgache des Affaires étrangères, qui a donc fait l’objet d’une étrange affaire au sein de son entourage

L'AFASPA **(Association française d'amitié et de solidarité avec les peuples d'Afrique)** a organisé, le 8 avril 2015, une projection du film
« Ady Gasy »
(5 euros de frais de participation). La ministre malgache des Affaires étrangères, Béatrice Atallah, de passage à Paris, a voulu y assister. Son entourage a alors téléphoné plusieurs fois pour quémander
une entrée gratuite pour la Ministre
. Mais après avoir essuyé plusieurs refus, l'Ambassade s'est résignée à acheter des billets. Et elle a assisté à la projection dans une salle archi-comble au
cinéma
« LA CLEF »
, 34 rue Daubenton, dans le 5ème arrondissement de Paris
. De quoi rester… béat. Non ?

L’entrée de l’ambassade de Madagascar au 4, avenue Raphaël, Paris 16ème

Que l'entourage des hautes personnalités de Madagascar sache que celles-ci doivent être un exemple et donner l'exemple. Mais c'est quoi cette démarche de gratuité… gratuite ? De l'incompétence pour être à la bonne de Madame Atallah. Cherchez les coupables dans votre entourage, Chère Ministre, car c'est votre réputation qui est en jeu. Sinon vous serez taxée de pingre et de profiteuse pour quelque 5 malheureux euros. On est pauvre, d'accord, mais pas pauvre d'esprit à ce point, tout de même ! Et pourquoi c'est encore l'ambassade qui doit payer ? Elle a même payé 7 billets. C'est aussi cela l*"Ady gasy"* ? Que l'on peut donc traduire aussi par *"manigances malgaches"*
...

Jeannot Ramambazafy – 9 avril 2015