Changeons complètement de sujet, en attendant l'après Maputo II car il ne sert plus à rien de dire quoi que ce soit. Laissons cela aux esprits pauvres et colonisés qui, même si on les couvrait d'or, de la tête aux pieds ne seront jamais satisfaits.

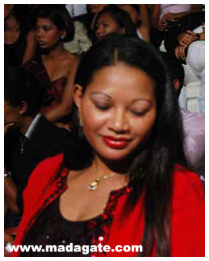

En rouge et noir...

Tournons-nous vers la culture musicale à travers Elda Narijaona alias Dah'Mama, une artiste malgache dans tous les sens du terme. Pourquoi ? Disons d'abord parce que son anniversaire est proche puisqu'elle est née le 28 septembre. Ensuite parce qu'elle est franche et directe et que tous les jours sont des journées mondiales pour aider son prochain. Cela indique qu'elle a horreur des faux-semblants, des hypocrites et des tocards. Loin d'elle les chichis.Mais cela ne l'empêche nullement de respecter les règles de bienséance… Dah'Mama ? Un surnom que sa maman lui a donné durant son enfance et qu'elle a gardé pour son nom d'artiste.

Dah'Mama imprimé en T-Shirt

Dah'Mama, la "Zorro" du paludisme qui tue plus que le Sida, sachez-le

: Njakatiana, Mamy

Un modèle et une grande soeur pour les jeunes