Palais d'Etat d'lavoloha, dimanche 10 avril 2016. Olivier Mahafaly, nouveau chef du gouvernement malgache, félicité par le président Rajaonarimampianina qui l'a nommé bizarrement déjà (ICI)

Qu'importe les critères concernant le décernement de ce prix Nelson Mandela, le fait est là: pour l'année 2016, le Prix Mandela du Courage est attribué à Olivier Mahafaly Solonandrasana, Premier Ministre de Madagascar , pour sa vision du développement de Madagascar et de l'Afrique. Bravo!

Mais les sommités de ce prix prestigieux connaissent-ils les actes *«courageux»* effectués par Olivier Mahafaly, simple ministre? A mon sens, le temps n'effacera jamais les crimes commis et un prix Mandela n'absoudra jamais personne de ses forfaitures passées. Certes, on peut pardonner mais il est interdit d'oublier. Rappels.

Le courage de faire le pitre sans retenue, en regard de son rang de ministre (ICI)

-Io anie zandry hifankahita eto antsika, za miteny aminao zao Raodimanana, hifankahita antsika, za tokony hanome anao 5 000 000 'zao, tsy omeko, 'zay.... Fa antsika mifankahita aaa, izay fô ambarako anao 'zay, tadidio 'zay, 'zay tray amintsika voa.

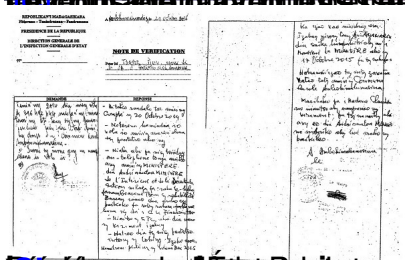
NOTE DE VERIFICATION

[redacted] dans le

CURRICULUM VITAE

RENSEIGNEMENTS PERSONNELS

Nom et prénoms : MAHAFALY Solonandrasana Olivier
Date et lieu de naissance : 21 juin 1964 à Nosy Be
Situation familiale : Marié et père de trois enfants

DIPLOMES ET CERTIFICATS

ANNEES	DIPLOMES	LIEU
1998	Diplôme d'Administrateur Civil	ENAM
1993	Maîtrise en philosophie	Université Toliara
1989	Licence en philosophie	Université Toliara
1984	DUEP	Grand Séminaire Catholique Ambatoroka
1983	Baccalauréat série D	
1979	B.E.P.C	
1995	Attestation de Consultant en communication	Aides et Action - Paris Boulevard Soult
2000	Certificat de formateur en Gestion des Risques et des Catastrophes	

EXPERIENCES PROFESSIONNELLES

ANNEES	POSTES	LIEU
18 Avril 2014	Ministre de l'Intérieur et de la Decentralisation	
Mai 2009 - 18 Avril 2014	- Directeur de l'Administration du Territoire - Directeur National du Projet Ezaka kopia hoan'ny Ankizy en partenariat avec l'UNICEF	Ministère de l'Intérieur
Mars 2008 – Avril 2009	Président de la Commission ad'hoc	Toliara (Ex-Faritany)
Mai 2006 – Février 2008	Secrétaire Général du Faritany de Toliara	Toliara
Janvier 2006 – Avril 2006	Superviseur en matière électorale	Ministère de l'Intérieur
Avril 2006 – Décembre 2005	Consultant CNE'Formateur BLE)	Régions Boeny et Melaky
Septembre 2004 – Juillet 2005	Secrétaire Général de la Région Boeny	
Mai 2004 – Septembre 2004	Préfet de Région Boeny	
Septembre 2002	Sous-préfet de Befandriana Nord	

[redacted] il

[redacted]

COMMUNIQUE DE PRESSE

CEREMONIE DE REMISE DES PRIX MANDELA A PARIS

[redacted]

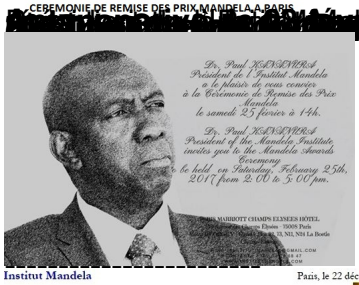

Institut Mandela

Paris, le 22 décembre 2016

Mandela Institute

[redacted] ant

[redacted]