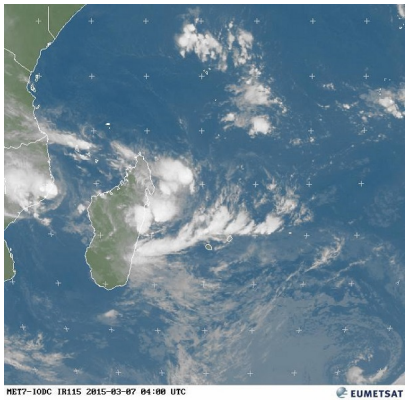

A la Météo malgache, c'est toujours le même refrain du *« mbola tsy misy atahorana aloha »* -il n'y a rien à craindre pour l'instant. Malgré cela, la pluie ne cesse de tomber. A croire qu'il faut vraiment que le ciel nous tombe sur la tête à Madagascar, pour enfin déclarer le danger. Cette façon d'appréhender les choses est bien à l'image du régime Rajaonarimampianina qui évolue en cercle fermé comme si de rien n'était et qui ignore totalement ce que signifie *« gouverner c'est prévoir ».*
Même l'imprévisible.

En tout cas, l'évidence est là : ce n'est pas le peuple malgache qui est puni par Dieu mais c'est lui, président élu, qui est maudit par la puissance divine. Depuis une année qu'il est au pouvoir, plus de la moitié des sept plaies d'Egypte est passée sur Madagascar : sauterelles, grenouilles, famine, inondations. En plus de trente ans de journalisme, je n'ai jamais vécu autant de catastrophes en même temps et en si peu de temps. En tout cas, mon devoir est de prévenir même si je ne peux pas grand'chose à mon niveau, sauf d'informer mes compatriotes d'être plus que vigilants à partir d'aujourd'hui 7 mars 2015. Y-aura-t-il un troisième *« appel international »*
de la part du gouvernement Jean Ravelonarivo, au cas où ?... Passons aux choses sérieuses.

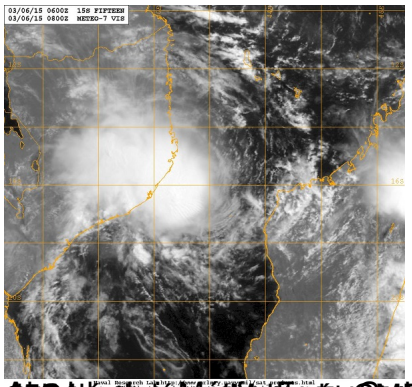

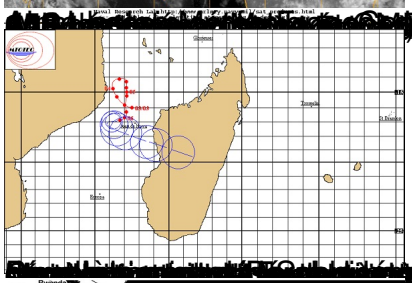

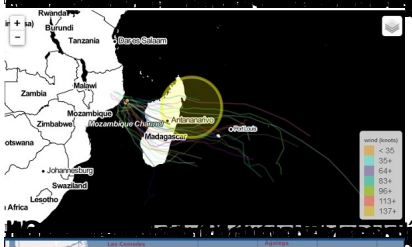

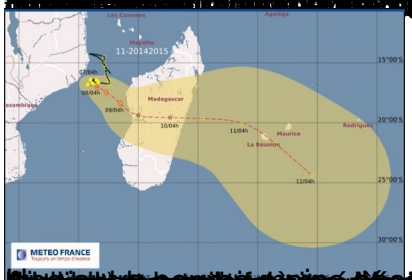

Dossier préparé par Jean-Jot Ramarbazary - 07 mars 2015