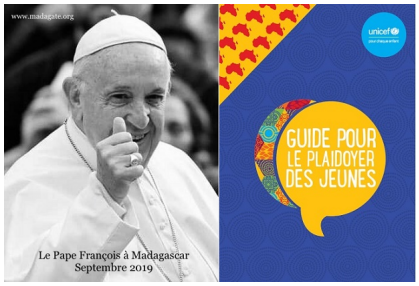

Plus de 100.000 jeunes de tout Madagascar se sont rassemblés le samedi 07 Septembre 2019 après-midi à Soamandrakizay, dans la ville d'Antananarivo, la Capitale, où le pape François a transmis un message spécialement destiné aux jeunes.

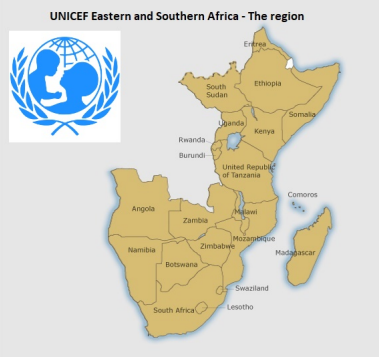

L'UNICEF Madagascar a bénéficié d'une intervention pour parler du guide de sensibilisation des jeunes. Il s'agit d'un guide produit par des jeunes Africains de l'UNICEF ESARO (East and Southern Africa Regional Office), afin de renforcer leurs capacités. Ce Guide vise à doter les jeunes des compétences nécessaires pour apporter des changements positifs dans leur vie et celle de leur communauté. Il a été créé à travers les ateliers tenus avec les jeunes du Kenya, de l'Ouganda, du Mozambique et de la Côte d'Ivoire, ainsi qu'avec la contribution, via Internet, de centaines d'autres, issus de dizaines de pays d'Afrique subsaharienne. Le Guide de plaidoyer pour la jeunesse cherche à soutenir les efforts effectués, en vue de résoudre des problèmes allant du chômage à la sécurité des enfants, en passant par la qualité de l'éducation et les questions d'urgences climatiques.

[redacted]

[redacted]

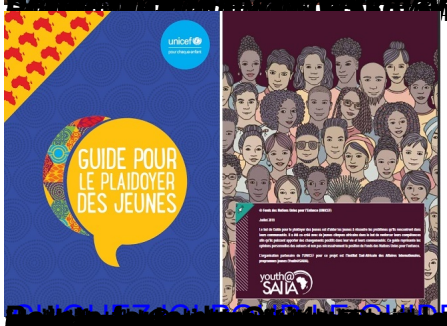

[redacted]