Antananarivo, 15 mai 2015. Coup d'envoi du 9ème rallye TOTAL ce soir. A cette occasion, les femmes de l'association Women in Motosports (WIM), présidée par Sandy Solofonirina, sont entrées en action. Aussi bien dans la compétition que dans le domaine de la sécurité routière. Regardez et écoutez les vidéos ci-dessous.

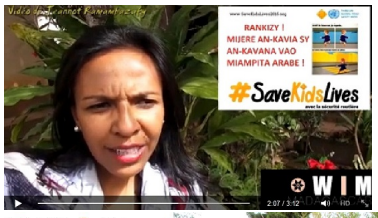

Distribution de produits de première nécessité aux sinistrés

Conférence pour les organisateurs de sécurité lors d'une compétition

Journée Rallye 23 Mai 2015

Journée de travail du WIM Team avec le Senior